El Día de Soria

12 Octubre, 2019

PAÍS: España
PÁGINAS: 51
TARIFA: 1529 €
ÁREA: 819 CM² - 91%

FRECUENCIA: Semanal
O.J.D.: 490
E.G.M.:
SECCIÓN: CASTILLA Y LEON

EL RUIDO QUE HACES AL RESPIRAR

La fibrosis pulmonar idiopática es una enfermedad rara que afecta en toda España a unas 8.000 personas. La asociación que aglutina y representa a los pacientes, Afefpi, trabaja para darla a conocer

ANGÉLICA GONZÁLEZ / BURGOS

Tres jóvenes y talentosos artistas -Juan Pérez Floristán, Mario Marzo y Nico Casal- se acercan a un hermoso piano de cola mientras se escuchan unas agradables notas de fondo. El cantante y líder del mítico grupo Los Secretos, Álvaro Urquijo, hace lo propio. Pero, de repente, la armoniosa música se para y da paso a un tenebroso crujido que surge cuando cada uno de ellos aprieta una tecla. Así comienza el vídeo de la campaña 'Dando en la tecla de la FPI', que la Asociación de Familiares y Enfermos de Fibrosis Pulmonar Idiopática (Afefpi) y el laboratorio Roche han puesto en marcha con motivo de la semana internacional dedicada a la divulgación de esta patología, que se celebró hace apenas unos días. Ese tenebroso crujido era muy familiar para el público que participó esta semana en la mesa de redacción que Promecal y Roche organizaron en el Fórum Evolución para dar a conocer entre la población burgalesa e informar al colectivo afectado de las singularidades de una patología que afecta a alrededor de 8.000 personas en España. Todos los presentes sabían, pues, qué estaban escuchando.

El crepitante y anormal sonido de esa tecla no era otra cosa que el ruido que hacen unos pulmones de una persona enferma de fibrosis pulmonar idiopática y la clave que facilita un diagnóstico precoz, que es fundamental para la mejora de la calidad de vida de los pacientes. La neumóloga del Hospital Universitario de Burgos (HUBU) Teresa Peña explicó ante el auditorio que uno de los hándicaps que tiene esta enfermedad es que debido a sus síntomas se puede confundir con otras patologías respiratorias más frecuentes, como el asma o la enfermedad pulmonar obstructiva crónica (EPOC). Salvo por una circunstancia muy característica: en la mayoría de los pacientes se detecta durante la inspiración ese ruido crepitante, que definió como «similar al que produce un cierre con velcro». «Por eso es tan importante que se tenga en cuenta, tanto en Neumología como por parte de los médicos de Atención Primaria», añadió.

Peña fue una de las participantes en la mesa de redacción junto con la enfermera del servicio de Neumología Begoña Martínez y Carlos Lines, presidente de Afefpi y que, además, representa los intereses de estos enfermos en la Unión Europa desde la presidencia que ostenta de la Federación Europea de Fibrosis Pulmonar Idiopática. Los tres dibujaron el momento actual que vive la enfermedad, explicaron de forma muy didáctica aspectos relacionados con el diagnóstico, los tratamientos que existen y las opciones que tienen los pacientes y dieron muchos consejos sobre el autocuidado. Al final de sus intervenciones, además, contestaron a todas las preguntas del auditorio, que fueron muchas y ayudaron también a clarificar diferentes aspectos de la FPI.

«Uno de nuestros objetivos es luchar para que la fibrosis pulmonar idiopática sea, sobre todo conocida. También queremos encontrar apoyos para que la investigación siga avanzando ya que aún se desconoce el origen; que los tratamientos disponibles lleguen a todos los pacientes de Europa y que los enfermos tengan apoyo para hacer determinadas actividades ya que hoy en día no lo hay en algunos puntos», indicó Lines, quien añadió que tienen mucho interés, además, en que los afectados estén perfectamente informados de todos los detalles de la patología que sufren porque, según señaló, un paciente informado «sabe hacer preguntas, sabe cuidarse y sabe llevar el tratamiento».

La FPI es una enfermedad rara, más frecuente en hombres que en mujeres, y cuya causa aún se desconoce. Así, por alguna razón, el tejido pulmonar comienza a sufrir un endurecimiento o cicatrización (fibrosis) que provoca una progresiva disminución de la función respiratoria. Los síntomas son lo que los médicos llaman inespecíficos: tos seca, sensación de ahogo, pérdida de peso y fatiga son algunos de los principales.

La importancia de un diagnóstico precoz tiene que ver con el hecho de que el daño que la fibrosis provoca en los pulmones es irreversible y con que en la actualidad no existe ningún tratamiento que la cure aunque sí terapias que pueden enlentecer su progresión, por lo tanto, cuanto antes se sepa qué es lo que sufre el paciente antes se beneficiará de los fármacos y terapias y habrá más posibilidad de mejorar su pronóstico. Para algunos pacientes existe, además, la posibilidad del trasplante pulmonar.

El presidente de la asociación puso de manifiesto el buen trabajo que se realiza en el servicio de Neumología del HUBU con los pacientes de FPI y la implicación que tienen sus profesionales. En el caso de los médicos, aumentando la precisión diagnóstica y ofreciendo el mejor abordaje desde un punto de vista multidisciplinar, y en el caso de las enfermeras, acompañando a los pacientes en todo el proceso y aconsejando en los aspectos que tienen que ver con los cuidados que precisan: alimentación, ejercicio físico, rehabilitación pulmonar, etc.

En la mesa de redacción de Promecal y Roche se habló también de los avances que se están produciendo para mejorar el diagnóstico, de la adherencia al tratamiento y del aspecto emocional y psicológico debido al impacto que esta enfermedad crónica y poco frecuente supone para las personas afectadas y sus familias.

Pacientes y sus familias escucharon a las expertas del servicio de Neumología del Hospital Universitario de Burgos. / VALDIVIELSO

El Día de Segovia

12 Octubre, 2019

PAÍS: España
PÁGINAS: 48
TARIFA: 1094 €
ÁREA: 709 CM² - 81%

FRECUENCIA: Semanal
O.J.D.: 659
E.G.M.:
SECCIÓN: SEGOVIA

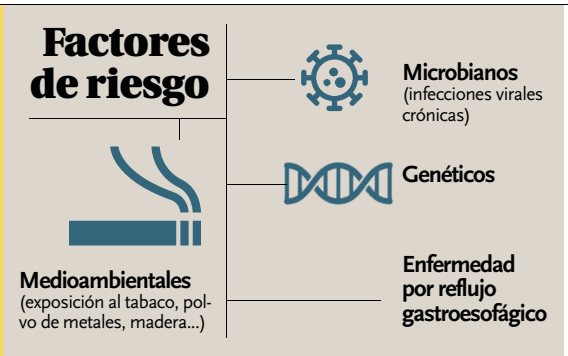

EL RUIDO QUE HACES AL RESPIRAR

La fibrosis pulmonar idiopática es una enfermedad rara que afecta en toda España a unas 8.000 personas. La asociación que aglutina y representa a los pacientes, Afefpi, trabaja para darla a conocer

ANGÉLICA GONZÁLEZ / BURGOS

Tres jóvenes y talentosos artistas -Juan Pérez Floristán, Mario Marzo y Nico Casalse acercan a un hermoso piano de cola mientras se escuchan unas agradables notas de fondo. El cantante y líder del mítico grupo Los Secretos, Álvaro Urquijo, hace lo propio. Pero, de repente, la armoniosa música se para y da paso a un tenebroso crujido que surge cuando cada uno de ellos aprieta una tecla. Así comienza el vídeo de la campaña 'Dando en la tecla de la FPI', que la Asociación de Familiares y Enfermos de Fibrosis Pulmonar Idiopática (Afefpi) y el laboratorio Roche han puesto en marcha con motivo de la semana internacional dedicada a la divulgación de esta patología, que se celebró hace apenas unos días. Ese tenebroso crujido era muy familiar para el público que participó esta semana en la mesa de redacción que Promecal y Roche organizaron en el Fórum Evolución para dar a conocer entre la población burgalesa e informar al colectivo afectado de las singularidades de una patología que afecta a alrededor de 8.000 personas en España. Todos los presentes sabían, pues, qué estaban escuchando.

El crepitante y anormal sonido de esa tecla no era otra cosa que el ruido que hacen unos pulmones de una persona enferma de fibrosis pulmonar idiopática y la clave que facilita un diagnóstico precoz, que es fundamental para la mejora de la calidad de vida de los pacientes. La neumóloga del Hospital Universitario de Burgos (HUBU) Teresa Peña explicó ante el auditorio que uno de los hándicaps que tiene esta enfermedad es que debido a sus síntomas se puede confundir con otras patologías respiratorias más frecuentes, como el asma o la enfermedad pulmonar obstructiva crónica (EPOC). Salvo por una circunstancia muy característica: en la mayoría de los pacientes se detecta durante la inspiración ese ruido crepitante, que definió como «similar al que produce un cierre con velcro». «Por eso es tan importante que se tenga en cuenta, tanto en Neumología como por parte de los médicos de Atención Primaria», añadió.

Peña fue una de las participantes en la mesa de redacción junto con la enfermera del servicio de Neumología Begoña Martínez y Carlos Lines, presidente de Afefpi y que, además, representa los intereses de estos enfermos en la Unión Europa desde la presidencia que ostenta de la Federación Europea de Fibrosis Pulmonar Idiopática. Los tres dibujaron el momento actual que vive la enfermedad, explicaron de forma muy didáctica aspectos relacionados con el diagnóstico, los tratamientos que existen y las opciones que tienen los pacientes y dieron muchos consejos sobre el autocuidado. Al final de sus intervenciones, además, contestaron a todas las preguntas del auditorio, que fueron muchas y ayudaron también a clarificar diferentes aspectos de la FPI.

«Uno de nuestros objetivos es luchar para que la fibrosis pulmonar idiopática sea, sobre todo conocida. También queremos encontrar apoyos para que la investigación siga avanzando ya que aún se desconoce el origen; que los tratamientos disponibles lleguen a todos los pacientes de Europa y que los enfermos tengan apoyo para hacer determinadas actividades ya que hoy en día no lo hay en algunos puntos», indicó Lines, quien añadió que tienen mucho interés, además, en que los afectados estén perfectamente informados de todos los detalles de la patología que sufren porque, según señaló, un paciente informado «sabe hacer preguntas, sabe cuidarse y sabe llevar el tratamiento».

La FPI es una enfermedad rara, más frecuente en hombres que en mujeres, y cuya causa aún se desconoce. Así, por alguna razón, el tejido pulmonar comienza a sufrir un endurecimiento o cicatrización (fibrosis) que provoca una progresiva disminución de la función respiratoria. Los síntomas son lo que los médicos llaman inespecíficos: tos seca, sensación de ahogo, pérdida de peso y fatiga son algunos de los principales.

La importancia de un diagnóstico precoz tiene que ver con el hecho de que el daño que la fibrosis provoca en los pulmones es irreversible y con que en la actualidad no existe ningún tratamiento que la cure aunque sí terapias que pueden enlentecer su progresión, por lo tanto, cuanto antes se sepa qué es lo que sufre el paciente antes se beneficiará de los fármacos y terapias y habrá más posibilidad de mejorar su pronóstico. Para algunos pacientes existe, además, la posibilidad del trasplante pulmonar.

El presidente de la asociación puso de manifiesto el buen trabajo que se realiza en el servicio de Neumología del HUBU con los pacientes de FPI y la implicación que tienen sus profesionales. En el caso de los médicos, aumentando la precisión diagnóstica y ofreciendo el mejor abordaje desde un punto de vista multidisciplinar, y en el caso de las enfermeras, acompañando a los pacientes en todo el proceso y aconsejando en los aspectos que tienen que ver con los cuidados que precisan: alimentación, ejercicio físico, rehabilitación pulmonar, etc.

En la mesa de redacción de Promecal y Roche se habló también de los avances que se están produciendo para mejorar el diagnóstico, de la adherencia al tratamiento y del aspecto emocional y psicológico debido al impacto que esta enfermedad crónica y poco frecuente supone para las personas afectadas y sus familias.

Pacientes y sus familias escucharon a las expertas del servicio de Neumología del Hospital Universitario de Burgos. / VALDIVIELSO

DIARIO PALENTINO
PALENCIA

PAÍS: España
PÁGINAS: 28
TARIFA: 1992 €
ÁREA: 930 CM² - 83%

FRECUENCIA: Diario
O.J.D.: 2897
E.G.M.: 18000
SECCIÓN: PALENCIA

12 Octubre, 2019

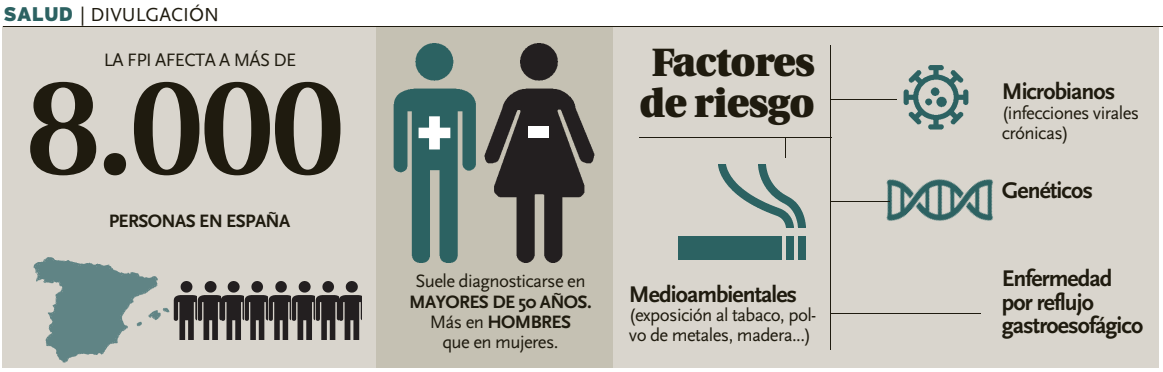

EL RUIDO QUE HACES AL RESPIRAR

La fibrosis pulmonar idiopática es una enfermedad rara que afecta en toda España a unas 8.000 personas. La asociación que aglutina y representa a los pacientes, Afefpi, trabaja para darla a conocer

ANGÉLICA GONZÁLEZ / BURGOS

Tres jóvenes y talentosos artistas -Juan Pérez Floristán, Mario Marzo y Nico Casal- se acercan a un hermoso piano de cola mientras se escuchan unas agradables notas de fondo. El cantante y líder del mítico grupo Los Secretos, Álvaro Urquijo, hace lo propio. Pero, de repente, la armoniosa música se para y da paso a un tenebroso crujido que surge cuando cada uno de ellos aprieta una tecla. Así comienza el vídeo de la campaña 'Dando en la tecla de la FPI', que la Asociación de Familiares y Enfermos de Fibrosis Pulmonar Idiopática (Afefpi) y el laboratorio Roche han puesto en marcha con motivo de la semana internacional dedicada a la divulgación de esta patología, que se celebró hace apenas unos días. Ese tenebroso crujido era muy familiar para el público que participó esta semana en la mesa de redacción que Promecal y Roche organizaron en el Fórum Evolución para dar a conocer entre la población burgalesa e informar al colectivo afectado de las singularidades de una patología que afecta a alrededor de 8.000 personas en España. Todos los presentes sabían, pues, qué estaban escuchando.

El crepitante y anormal sonido de esa tecla no era otra cosa que el ruido que hacen unos pulmones de una persona enferma de fibrosis pulmonar idiopática y la clave que facilita un diagnóstico precoz, que es fundamental para la mejora de la calidad de vida de los pacientes. La neumóloga del Hospital Universitario de Burgos (HUBU) Teresa Peña explicó ante el auditorio que uno de los hándicaps que tiene esta enfermedad es que debido a sus síntomas se puede confundir con otras patologías respiratorias más frecuentes, como el asma o la enfermedad pulmonar obstructiva crónica (EPOC). Salvo por una circunstancia muy característica: en la mayoría de los pacientes se detecta durante la inspiración ese ruido crepitante, que definió como «similar al que produce un cierre con velcro». «Por eso es tan importante que se tenga en cuenta, tanto en Neumología como por parte de los médicos de Atención Primaria», añadió.

Peña fue una de las participantes en la mesa de redacción junto con la enfermera del servicio de Neumología Begoña Martínez y Carlos Lines, presidente de Afefpi y que, además, representa los intereses de estos enfermos en la Unión Europa desde la presidencia que ostenta de la Federación Europea de Fibrosis Pulmonar Idiopática. Los tres dibujaron el momento actual que vive la enfermedad, explicaron de forma muy didáctica aspectos relacionados con el diagnóstico, los tratamientos que existen y las opciones que tienen los pacientes y dieron muchos consejos sobre el autocuidado. Al final de sus intervenciones, además, contestaron a todas las preguntas del auditorio, que fueron muchas y ayudaron también a clarificar diferentes aspectos de la FPI.

«Uno de nuestros objetivos es luchar para que la fibrosis pulmonar idiopática sea, sobre todo conocida. También queremos encontrar apoyos para que la investigación siga avanzando ya que aún se desconoce el origen; que los tratamientos disponibles lleguen a todos los pacientes de Europa y que los enfermos tengan apoyo para hacer determinadas actividades ya que hoy en día no lo hay en algunos puntos», indicó Lines, quien añadió que tienen mucho interés, además, en que los afectados estén perfectamente informados de todos los detalles de la patología que sufren porque, según señaló, un paciente informado «sabe hacer preguntas, sabe cuidarse y sabe llevar el tratamiento».

La FPI es una enfermedad rara, más frecuente en hombres que en mujeres, y cuya causa aún se desconoce. Así, por alguna razón, el tejido pulmonar comienza a sufrir un endurecimiento o cicatrización (fibrosis) que provoca una progresiva disminución de la función respiratoria. Los síntomas son lo que los médicos llaman inespecíficos: tos seca, sensación de ahogo, pérdida de peso y fatiga son algunos de los principales.

La importancia de un diagnóstico precoz tiene que ver con el hecho de que el daño que la fibrosis provoca en los pulmones es irreversible y con que en la actualidad no existe ningún tratamiento que la cure aunque sí terapias que pueden enlentecer su progresión, por lo tanto, cuanto antes se sepa qué es lo que sufre el paciente antes se beneficiará de los fármacos y terapias y habrá más posibilidad de mejorar su pronóstico. Para algunos pacientes existe, además, la posibilidad del trasplante pulmonar.

El presidente de la asociación puso de manifiesto el buen trabajo que se realiza en el servicio de Neumología del HUBU con los pacientes de FPI y la implicación que tienen sus profesionales. En el caso de los médicos, aumentando la precisión diagnóstica y ofreciendo el mejor abordaje desde un punto de vista multidisciplinar, y en el caso de las enfermeras, acompañando a los pacientes en todo el proceso y aconsejando en los aspectos que tienen que ver con los cuidados que precisan: alimentación, ejercicio físico, rehabilitación pulmonar, etc.

En la mesa de redacción de Promecal y Roche se habló también de los avances que se están produciendo para mejorar el diagnóstico, de la adherencia al tratamiento y del aspecto emocional y psicológico debido al impacto que esta enfermedad crónica y poco frecuente supone para las personas afectadas y sus familias.

Pacientes y sus familias escucharon a las expertas del servicio de Neumología del Hospital Universitario de Burgos. / VALDIVIELSO

Diario de Ávila

PAÍS: España
PÁGINAS: 29
TARIFA: 2362 €
ÁREA: 908 CM² - 82%

FRECUENCIA: Diario
O.J.D.: 1590
E.G.M.: 14000
SECCIÓN: CASTILLA Y LEON

12 Octubre, 2019

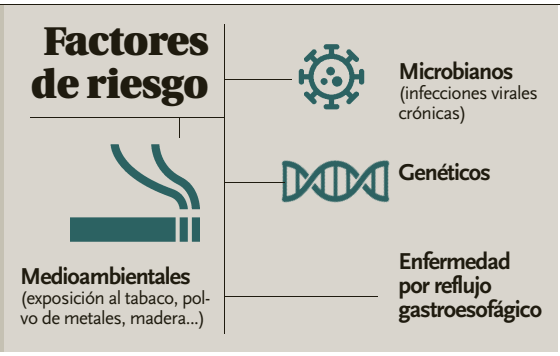

EL RUIDO QUE HACES AL RESPIRAR

La fibrosis pulmonar idiopática es una enfermedad rara que afecta en toda España a unas 8.000 personas. La asociación que aglutina y representa a los pacientes, Afefpi, trabaja para darla a conocer

ANGÉLICA GONZÁLEZ / BURGOS

Tres jóvenes y talentosos artistas -Juan Pérez Floristán, Mario Marzo y Nico Casalse acercan a un hermoso piano de cola mientras se escuchan unas agradables notas de fondo. El cantante y líder del mítico grupo Los Secretos, Álvaro Urquijo, hace lo propio. Pero, de repente, la armoniosa música se para y da paso a un tenebroso crujido que surge cuando cada uno de ellos aprieta una tecla. Así comienza el vídeo de la campaña 'Dando en la tecla de la FPI', que la Asociación de Familiares y Enfermos de Fibrosis Pulmonar Idiopática (Afefpi) y el laboratorio Roche han puesto en marcha con motivo de la semana internacional dedicada a la divulgación de esta patología, que se celebró hace apenas unos días. Ese tenebroso crujido era muy familiar para el público que participó esta semana en la mesa de redacción que Promecal y Roche organizaron en el Fórum Evolución para dar a conocer entre la población burgalesa e informar al colectivo afectado de las singularidades de una patología que afecta a alrededor de 8.000 personas en España. Todos los presentes sabían, pues, qué estaban escuchando.

El crepitante y anormal sonido de esa tecla no era otra cosa que el ruido que hacen unos pulmones de una persona enferma de fibrosis pulmonar idiopática y la clave que facilita un diagnóstico precoz, que es fundamental para la mejora de la calidad de vida de los pacientes. La neumóloga del Hospital Universitario de Burgos (HUBU) Teresa Peña explicó ante el auditorio que uno de los hándicaps que tiene esta enfermedad es que debido a sus síntomas se puede confundir con otras patologías respiratorias más frecuentes, como el asma o la enfermedad pulmonar obstructiva crónica (EPOC). Salvo por una circunstancia muy característica: en la mayoría de los pacientes se detecta durante la inspiración ese ruido crepitante, que definió como «similar al que produce un cierre con velcro». «Por eso es tan importante que se tenga en cuenta, tanto en Neumología como por parte de los médicos de Atención Primaria», añadió.

Peña fue una de las participantes en la mesa de redacción junto con la enfermera del servicio de Neumología Begoña Martínez y Carlos Lines, presidente de Afefpi y que, además, representa los intereses de estos enfermos en la Unión Europa desde la presidencia que ostenta de la Federación Europea de Fibrosis Pulmonar Idiopática. Los tres dibujaron el momento actual que vive la enfermedad, explicaron de forma muy didáctica aspectos relacionados con el diagnóstico, los tratamientos que existen y las opciones que tienen los pacientes y dieron muchos consejos sobre el autocuidado. Al final de sus intervenciones, además, contestaron a todas las preguntas del auditorio, que fueron muchas y ayudaron también a clarificar diferentes aspectos de la FPI.

«Uno de nuestros objetivos es luchar para que la fibrosis pulmonar idiopática sea, sobre todo conocida. También queremos encontrar apoyos para que la investigación siga avanzando ya que aún se desconoce el origen; que los tratamientos disponibles lleguen a todos los pacientes de Europa y que los enfermos tengan apoyo para hacer determinadas actividades ya que hoy en día no lo hay en algunos puntos», indicó Lines, quien añadió que tienen mucho interés, además, en que los afectados estén perfectamente informados de todos los detalles de la patología que sufren porque, según señaló, un paciente informado «sabe hacer preguntas, sabe cuidarse y sabe llevar el tratamiento».

La FPI es una enfermedad rara, más frecuente en hombres que en mujeres, y cuya causa aún se desconoce. Así, por alguna razón, el tejido pulmonar comienza a sufrir un endurecimiento o cicatrización (fibrosis) que provoca una progresiva disminución de la función respiratoria. Los síntomas son lo que los médicos llaman inespecíficos: tos seca, sensación de ahogo, pérdida de peso y fatiga son algunos de los principales.

La importancia de un diagnóstico precoz tiene que ver con el hecho de que el daño que la fibrosis provoca en los pulmones es irreversible y con que en la actualidad no existe ningún tratamiento que la cure aunque sí terapias que pueden enlentecer su progresión, por lo tanto, cuanto antes se sepa qué es lo que sufre el paciente antes se beneficiará de los fármacos y terapias y habrá más posibilidad de mejorar su pronóstico. Para algunos pacientes existe, además, la posibilidad del trasplante pulmonar.

El presidente de la asociación puso de manifiesto el buen trabajo que se realiza en el servicio de Neumología del HUBU con los pacientes de FPI y la implicación que tienen sus profesionales. En el caso de los médicos, aumentando la precisión diagnóstica y ofreciendo el mejor abordaje desde un punto de vista multidisciplinar, y en el caso de las enfermeras, acompañando a los pacientes en todo el proceso y aconsejando en los aspectos que tienen que ver con los cuidados que precisan: alimentación, ejercicio físico, rehabilitación pulmonar, etc.

En la mesa de redacción de Promecal y Roche se habló también de los avances que se están produciendo para mejorar el diagnóstico, de la adherencia al tratamiento y del aspecto emocional y psicológico debido al impacto que esta enfermedad crónica y poco frecuente supone para las personas afectadas y sus familias.

Pacientes y sus familias escucharon a las expertas del servicio de Neumología del Hospital Universitario de Burgos. / VALDIVIELSO

@ ELDIASORIA.ES

URL:
PAÍS: España
TARIFA: -
AUTOR: Unknown

UUM: -
TVD: -
TMV: -

12 Octubre, 2019

Pulse aquí para acceder a la versión online

El ruido que haces al respirar

res jóvenes y talentosos artistas -Juan Pérez Floristán, Mario Marzo y Nico Casal- se acercan a un hermoso piano de cola mientras se escuchan unas agradables notas de fondo. El cantante y líder del mítico grupo Los Secretos, Álvaro Urquijo, hace l...

PDF de la noticia sujeto a copyright. Versión online **aquí**

@ ELDIASEGOVIA.ES

URL:
PAÍS: España
TARIFA: -
AUTOR: Unknown

UUM: -
TVD: -
TMV: -

12 Octubre, 2019

Pulse aquí para acceder a la versión online

El ruido que haces al respirar

res jóvenes y talentosos artistas -Juan Pérez Floristán, Mario Marzo y Nico Casal- se acercan a un hermoso piano de cola mientras se escuchan unas agradables notas de fondo. El cantante y líder del mítico grupo Los Secretos, Álvaro Urquijo, hace l...

PDF de la noticia sujeto a copyright. Versión online **aquí**

@ DIARIO PALENTINO

URL: www.diariopalentino.es
PAÍS: España
TARIFA: 176 €
AUTOR: Angélica González

UUM: 180000
TVD: 17600
TMV: 1.56 min

12 Octubre, 2019

Pulse aquí para acceder a la versión online

El ruido que haces al respirar

La fibrosis pulmonar idiopática es una enfermedad rara que afecta en toda España a unas 8.000 personas. La asociación que aglutina y representa a los pacientes, Afefpi, trabaja para darla a conocer Pacientes y sus familias escucharon a las experta...

PDF de la noticia sujeto a copyright. Versión online **aquí**

Diario de Ávila.es

URL: www.diariodeavila.es
PAÍS: España
TARIFA: 108 €
AUTOR: Angélica González

UUM: 83000
TVD: 10800
TMV: 0.94 min

12 Octubre, 2019

Pulse aquí para acceder a la versión online

El ruido que haces al respirar

La fibrosis pulmonar idiopática es una enfermedad rara que afecta en toda España a unas 8.000 personas. La asociación que aglutina y representa a los pacientes, Afefpi, trabaja para darla a conocer Pacientes y sus familias escucharon a las experta...

PDF de la noticia sujeto a copyright. Versión online **aquí**

@ EL DÍA DE VALLADOLID DIGITAL

URL: www.eldiadevalladolid.com
PAÍS: España
TARIFA: 106 €
AUTOR: Angélica González

UUM: 182000
TVD: 10600
TMV: 1.33 min

12 Octubre, 2019

Pulse aquí para acceder a la versión online

El ruido que haces al respirar

La fibrosis pulmonar idiopática es una enfermedad rara que afecta en toda España a unas 8.000 personas. La asociación que aglutina y representa a los pacientes, Afefpi, trabaja para darla a conocer Pacientes y sus familias escucharon a las experta...

PDF de la noticia sujeto a copyright. Versión online **aquí**